Фотоотчет о работе кружка «Формула рукоделия»

«Вот как мы умеем»

Синий кит

На волнах качаясь спит
Очень славный синий кит.
Он огромного размера,
В океане самый смелый.
Пьет он воду,
ест планктон,
Потому и сильный он.

Д. Рум

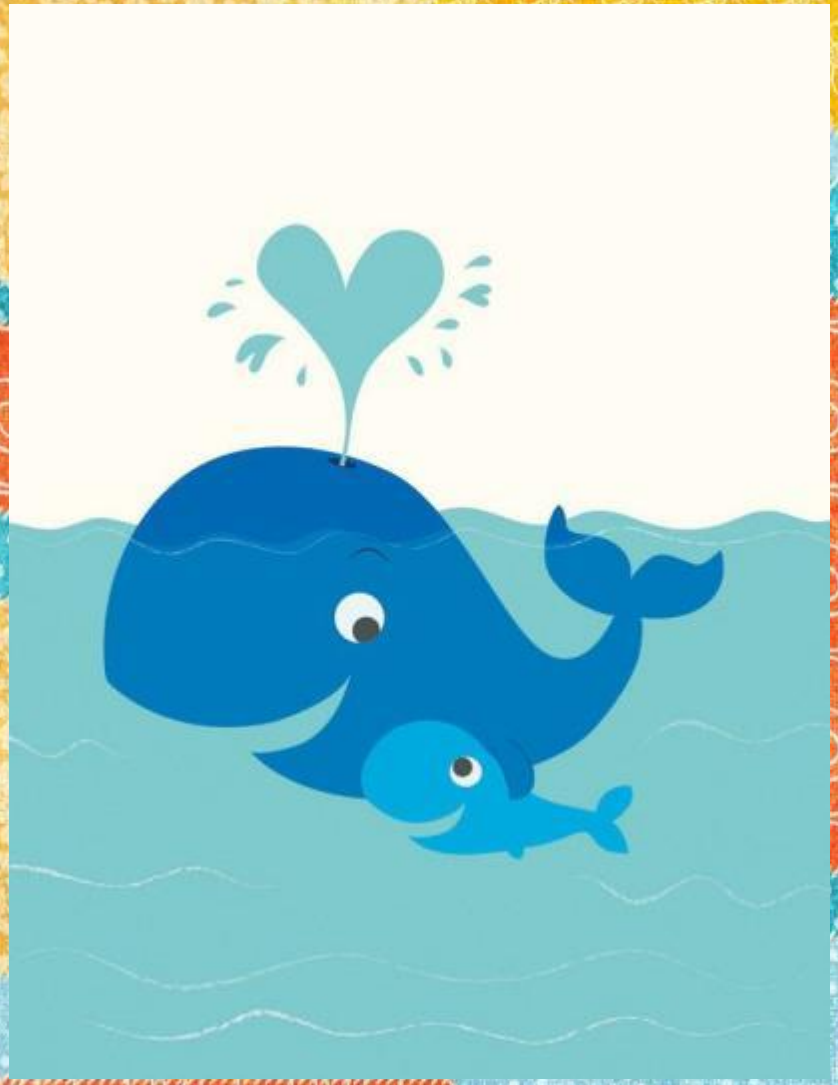

Детские работы

«Совушка-сова»

- Какая сочная трава! -
Любуясь, думала Сова.
- Какие пчелки на цветках,
Смеется солнце в облаках!
- Какие яркие цвета,
Вокруг такая красота!-
Всё это думала, а вслух
Сова сказала только:
- УХ!!!

Н. Шемякина

Детские работы

«Добрый кот»

Как вы лодку назовёте, так она и поплывет…
Кошке прозвище даёте – так по жизни и живёт.
Мы кота назвали в шутку, не узнать теперь кота –
Все идут погреться к шубке под названьем «Доброта»

Г. Голова

Детские работы

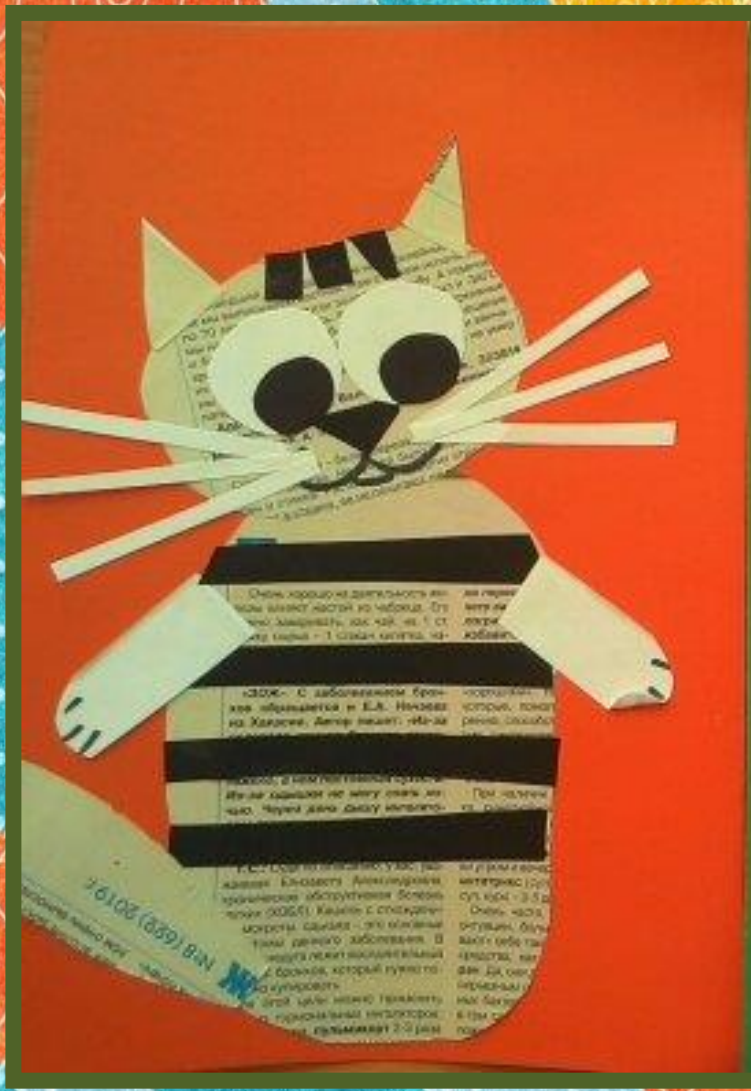

«Матрешка»

Матрешка — древняя краса
Сквозь времена дошла до нас.
Ей имя русское дано.
Она красива и мила,
Всем улыбается она.
Одета, как в былые времена,
Одежда традициям верна.
На платке узор замысловат,
На сарафане цветы огнем горят!

Детские работы

«Коврик»

Дарим коврик вам прекрасный —
Дому он уют придаст,
Он весёлый, яркий, классный,
С полом создаёт контраст!

Ноги на него вы ставьте —
Наслаждайтесь теплотой,
Радость с ковриком доставьте
Вы себе в денёк любой!

Детские работы

«День-ночь»

Утром солнышко встаёт,
Спать ребятам не даёт!
-Ну-ка, детки, подымайтесь,
Заряжайтесь, умывайтесь,
Аккуратно одевайтесь
И за завтрак принимайтесь.

В полдень солнышко в зените,
У него лучи, как нити,
Землю щедро согревают,
Всех обедать приглашают.

Дальше, дальше день бежит,
Нам пословица гласит:
-Долог день до вечера,
Когда делать нечего.

Ну, а вечером, ребята,
Всё окутает прохлада,
Солнцу отдых тоже нужен
А ребятам — вкусный ужин.

Ночью на небе — луна,
Очень строгая она:
Наблюдает — все ли
Улеглись в постели?
Закрывайте глазки,
Пусть вам снятся сказки.
Закрывайте очи
Всем — спокойной ночи!

От утра и до утра
Сутки знает детвора.
(Н. Григорьева)

Детские работы

Спасибо за внимание!